Tværgade 10
4800 Nykøbing F
Tlf. 54 85 11 99
Mail. post@john-ole.dk
www.john-ole.dk

EJENDOMSMÆGLERFIRMAET
JOHN OLE HANSEN
SIDEN 1984

Charmerende villa med lys og luft - perfekt til den lille familie

Nr. Ørslev Bygade 1

4800 Nykøbing F

Pris	895.000 kr.
Udbetaling	45.000 kr.
Brutto	5.118 kr.
Netto	4.079 kr.
Ejerudgift (md)	1.497 kr.
Boligareal	116 m^2
Udhus	34 m^2
Grundareal	1.310 m^2
Værelser	3
Antal plan	2
Byggeår	1934/1999
Sagsnummer	25384
Ejendomstype	Villa
Energimærke	E

Tværgade 10
4800 Nykøbing F
Tlf. 54 85 11 99
Mail. post@john-ole.dk
www.john-ole.dk
EJENDOMSMÆGLERFIRMAET
JOHN OLE HANSEN
SIDEN 1984

Salgsopstilling

*Formularens standardtekst er udarbejdet af DE i samarbejde med **Forbrugerrådet Tænk**. Organisationerne har ikke været inde over den konkrete sagsopstillings indhold. Disse er alene angivet af ejendomsmægleren i samråd med sælger.*

Adresse: Nr. Ørslev Bygade 1, Nr Ørslev, 4800 Nykøbing F
Kontantpris: kr. 895.000

Sagsnr.: 25384
Ejerudgift/md.: kr. 1.497

Dato: 23.09.2026

Velkommen til denne skønne og lyse villa, der strækker sig over 116 m2 beboelse samt et praktisk indbygget udhus på 22 m2. Ejendommen er beliggende på en rummelig grund på hele 1.310 m2, som grænser op til både hestefold og fodboldbaner, hvilket giver en unik kombination af landlig idyl og sportslige muligheder lige uden for døren. Her finder du cykelstier, der fører dig direkte til både Nykøbing F og Horreby, hvor skoler, børnepasning og indkøbsmuligheder venter.

Indenfor byder huset velkommen med en entré, hvorfra trappen leder op til første sal. Stueetagen præsenterer en dejlig lys stue med plads nok til at skabe både opholds- og spiseafdeling i ét åbent rum. Det store køkken er udstyret med pæne elementer, der gør madlavningen til en fornøjelse. Badeværelset er elegant indrettet med opvarmet flisegulv og bruseniche.

På første sal finder du to gode børneværelser, begge med flotte plankegulve, der tilfører rummet varme og karakter. Udhuset er integreret i huset og anvendes aktuelt som soveværelse (dog ikke registreret som beboelse) samt bryggers med vaskesøjle og pillefyr.

Haven er nem at vedligeholde men tilbyder samtidig mulighed for at opføre et ekstra udhus, carport eller garage efter behov. Beliggenheden i den hyggelige landsby Nr. Ørslev sikrer hyggelige omgivelser, ideelt for dem der søger et fredeligt liv tæt på naturen.

Vigtig information:

Der gøres opmærksom på, at en købsaftale, hvis denne alene er underskrevet af køber, er et tilbud til sælger, og at sælger ikke er forpligtet til at acceptere tilbuddet, heller ikke selv om det måtte være i overensstemmelse med udbudsvilkårene.

Medvirkende ejendomsmægler repræsenterer sælger, og kan ikke være rådgiver for begge parter i samme handel. Køber opfordres derfor til at søge egen juridisk, finansiel samt byggeteknisk rådgivning m.v.

Ansvarlig ejendomsmægler: Lasse Øster Dalsgaard

COPYRIGHT DE - Formularen er autoriseret af Dansk Ejendomsmæglerforening

Tværgade 10
4800 Nykøbing F
Tlf. 54 85 11 99
Mail. post@john-ole.dk
www.john-ole.dk

EJENDOMSMÆGLERFIRMAET
JOHN OLE HANSEN
SIDEN 1984

Adresse: Nr. Ørslev Bygade 1, Nr Ørslev, 4800 Nykøbing F
Kontantpris: kr. 895.000

Sagsnr.: 25384
Ejerudgift/md.: kr. 1.497

Dato: 23.09.2026

Køkken

Køkken

Stue

Stue

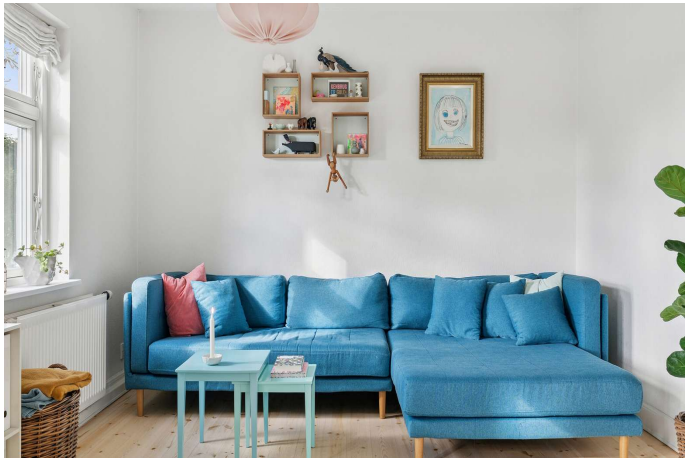

Stue

Badeværelse

COPYRIGHT DE - Formularen er autoriseret af Dansk Ejendomsmæglerforening

Tværgade 10
4800 Nykøbing F
Tlf. 54 85 11 99
Mail. post@john-ole.dk
www.john-ole.dk
EJENDOMSMÆGLERFIRMAET
JOHN OLE HANSEN
SIDEN 1984

Adresse: Nr. Ørslev Bygade 1, Nr Ørslev, 4800 Nykøbing F
Kontantpris: kr. 895.000

Sagsnr.: 25384
Ejerudgift/md.: kr. 1.497

Dato: 23.09.2026

Badeværelse

Soveværelse (udhus)

Entré

Værelse

Værelse

Værelse

COPYRIGHT DE - Formularen er autoriseret af Dansk Ejendomsmæglerforening

Tværgade 10
4800 Nykøbing F
Tlf. 54 85 11 99
Mail. post@john-ole.dk
www.john-ole.dk

EJENDOMSMÆGLERFIRMAET
JOHN OLE HANSEN
SIDEN 1984

Adresse: Nr. Ørslev Bygade 1, Nr Ørslev, 4800 Nykøbing F
Kontantpris: kr. 895.000

Sagsnr.: 25384
Ejerudgift/md.: kr. 1.497

Dato: 23.09.2026

Værelse

Gang

Bryggers

Set fra haven

Set fra vejen

Omgivelser

COPYRIGHT DE - Formularen er autoriseret af Dansk Ejendomsmæglerforening

Tværgade 10
4800 Nykøbing F
Tlf. 54 85 11 99
Mail. post@john-ole.dk
www.john-ole.dk
EJENDOMSMÆGLERFIRMAET
JOHN OLE HANSEN
SIDEN 1984

Adresse: Nr. Ørslev Bygade 1, Nr Ørslev, 4800 Nykøbing F
Kontantpris: kr. 895.000

Sagsnr.: 25384
Ejerudgift/md.: kr. 1.497

Dato: 23.09.2026

Set fra haven

Omgivelser

COPYRIGHT DE - Formularen er autoriseret af Dansk Ejendomsmæglerforening

Tværgade 10
4800 Nykøbing F
Tlf. 54 85 11 99
Mail. post@john-ole.dk
www.john-ole.dk
EJENDOMSMÆGLERFIRMAET
JOHN OLE HANSEN
SIDEN 1984

Adresse: Nr. Ørslev Bygade 1, Nr Ørslev, 4800 Nykøbing F
Kontantpris: kr. 895.000

Sagsnr.: 25384
Ejerudgift/md.: kr. 1.497

Dato: 23.09.2026

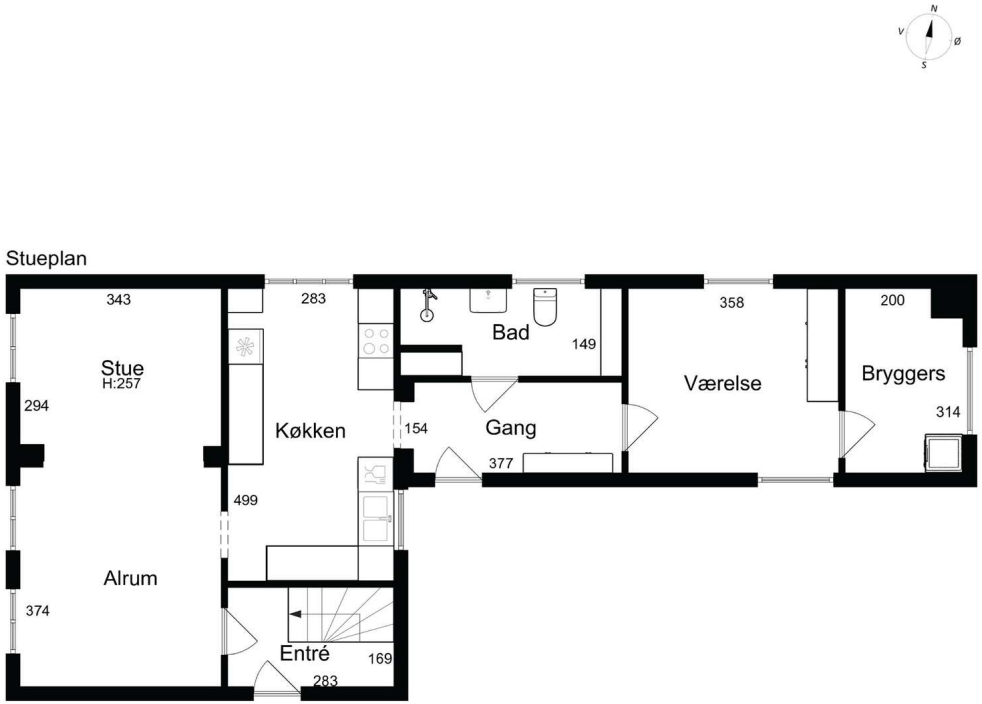

Stueplan

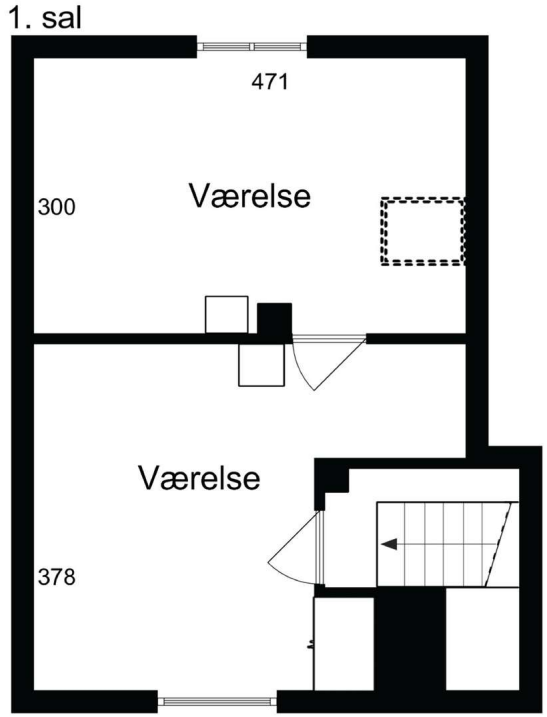

1. sal

COPYRIGHT DE - Formularen er autoriseret af Dansk Ejendomsmæglerforening

Tværgade 10
4800 Nykøbing F
Tlf. 54 85 11 99
Mail. post@john-ole.dk
www.john-ole.dk
EJENDOMSMÆGLERFIRMAET
JOHN OLE HANSEN
SIDEN 1984

Adresse: Nr. Ørslev Bygade 1, Nr Ørslev, 4800 Nykøbing F
Kontantpris: kr. 895.000

Sagsnr.: 25384
Ejerudgift/md.: kr. 1.497

Dato: 23.09.2026

Alle plan (1x1)

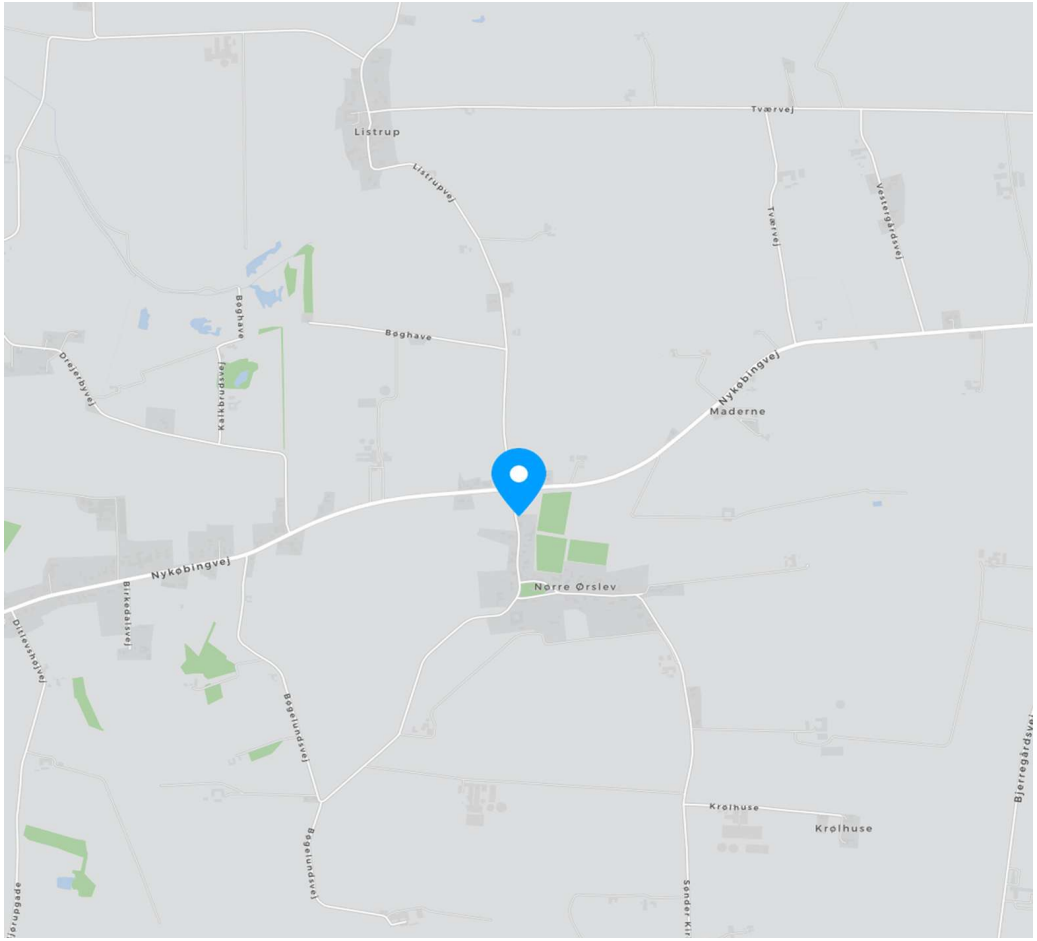

COPYRIGHT DE - Formularen er autoriseret af Dansk Ejendomsmæglerforening

Tværgade 10
4800 Nykøbing F
Tlf. 54 85 11 99
Mail. post@john-ole.dk
www.john-ole.dk
EJENDOMSMÆGLERFIRMAET JOHN OLE HANSEN SIDEN 1984

Adresse: Nr. Ørslev Bygade 1, Nr Ørslev, 4800 Nykøbing F
Kontantpris: kr. 895.000

Sagsnr.: 25384
Ejerudgift/md.: kr. 1.497

Dato: 23.09.2026

Ejendomsdata*:

Ejendommen

Ejendomstype:	Villa
Må benyttes til:	Beboelse
Kommune:	Guldborgsund
Matr.nr.:	25c Nr. Ørslev By, Nr. Ørslev
BFE-nr.:	3140404
Zonestatus:	Landzone
Vej:	Offentlig vej
Opført/ombygget år:	1934/1999

Offentlig vurdering og beskatningsgrundlag

Offentlig vurdering pr.:	2024
Ejendomsværdi:	787.000
Grundværdi:	264.000
Grundlag for ejd. værdiskat:	629.600
Grundlag for grundskyld:	211.200

Arealer**

Grundareal:	1.310 m^2
Boligareal i alt:	116 m^2
Øvrige arealer:	
Indbygget udhus:	22 m^2
Udhus:	12 m^2

** Læs nærmere om, hvordan arealer opgøres på www.boligejer.dk. Bygningsarealer oplyses ifølge BBR-meddelelsen.

* Flere af oplysningerne vedr. ejendommen, arealer, offentlig vurdering mv. er indhentet fra diverse offentlige registre og kan derfor ikke betragtes som en garanti.

Servitutter, byrder, planer og andre anvendelsesbegrænsninger:

Servitutter
- Nr. 1: 10.12.1966 - Dok om forsynings-/afløbsledninger mv Nyk akt C-284 30_BI_41

Planer
Ingen

Tilbehør:
Det er aftalt, at følgende tilstedeværende hårde hvidevarer og løsøre medfølger (fabrikat):

Gaskomfur med elovn mrk. Ariston, emhætte mrk. Thermex, køle-/fryseskab mrk. Vestfrost, opvaskemaskine mrk. Miele, vaskemaskine mrk. Grundig, tørretumbler mrk. Miele.

Øvrige tilstedeværende hårde hvidevarer og løsøre medfølger ikke.

Der henvises i øvrigt til ejendommens blad i tingbogen.

COPYRIGHT DE - Formularen er autoriseret af Dansk Ejendomsmæglerforening

Tværgade 10
4800 Nykøbing F
Tlf. 54 85 11 99
Mail. post@john-ole.dk
www.john-ole.dk
EJENDOMSMÆGLERFIRMAET
JOHN OLE HANSEN
SIDEN 1984

Adresse: Nr. Ørslev Bygade 1, Nr Ørslev, 4800 Nykøbing F
Kontantpris: kr. 895.000

Sagsnr.: 25384
Ejerudgift/md.: kr. 1.497

Dato: 23.09.2026

Forsikringsforhold:
Forsikringspræmien, der indgår i ejerudgiften er baseret på: sælgers aktuelle forsikring hos Alm. Brand Forsikring A/S
Præmien dækker brand- og husejerforsikring, herudover dækkes:
Svamp: Ja Insekt: Ja Rørskade: Ja
Forbehold: Ejendommen er forsikret i Alm. Brand Forsikring. Der henvises til forsikringspolicen.

Ejendommens forsyningsmæssige forhold
Årligt varmeforbrug:
Udgift kr.: 13.900 Forbrug: 0
Udgiften er beregnet i år: 2025
Varmeinstallation: Pillefyr
Ejendommens primære varmekilde: Pillefyr
Ejendommens supplerende varmekilde: Ingen
Oplysningerne stammer fra: Energimærke

Vand: Privat vandforsyningsanlæg
Kloak: Afløb til offentligt kloaksystem

Øvrige udgifter vedrørende ejendommens drift og vedligeholdelse:
Køber gøres opmærksom på, at der vil være udgifter til energi, vand, evt. lovpligtige eftersyn af forsyningsanlæg, evt. andre forbrugsafhængige forhold samt løbende vedligeholdelse, og at disse udgifter ikke fremgår af hverken salgsopstillingens forbrugsafhængige udgifter eller ejerudgifter.

Tilstandsrapport/byggeteknisk gennemgang, elinstallationsrapport og energimærkning:

Tilstandsrapport og andre byggetekniske rapporter: Der foreligger tilstandsrapport med forhold karakteriseret rødt hus, gult hus og sort hus

Elinstallationsrapport: Der foreligger elinstallationsrapport med forhold karakteriseret "risiko for stød" og "risiko for brand"

Energimærkning: Energimærke E

Andre forhold af væsentlig betydning:

Renovation:
Udgiften til renovation (se under ejerudgifter) er anslået.

Oplysning om foreløbige ejendomsskatter:
Ejendomsværdi, grundværdi og tilhørende beskatningsgrundlag oplyst i salgsopstillingen er foreløbige værdier fastsat af Vurderingsstyrelsen til brug for foreløbig boligbeskatning. Ejendomsværdiskat samt grundskyld i salgsopstillingens ejerudgifter er beregnet ud fra de foreløbige beskatnings-grundlag og er dermed ligeledes foreløbigt ansat.

Når de endelige værdier er fastsat, vil beskatningen blive efterreguleret via forskuds-/årsopgørelsen. Eventuelle afvigelser fra de i salgsopstillingen angivne værdier og ejendomsskatter, hvad enten dette måtte være i op- eller nedadgående retning er sælger og sælgers ejendomsmægler uved-kommende.

Køber henvises til egen rådgiver for vejledning om konsekvenserne af ovenstående vedr. den foreløbige beskatning.

 COPYRIGHT DE - Formularen er autoriseret af Dansk Ejendomsmæglerforening

Tværgade 10
4800 Nykøbing F
Tlf. 54 85 11 99
Mail. post@john-ole.dk
www.john-ole.dk
EJENDOMSMÆGLERFIRMAET
JOHN OLE HANSEN
SIDEN 1984

Adresse: Nr. Ørslev Bygade 1, Nr Ørslev, 4800 Nykøbing F
Kontantpris: kr. 895.000

Sagsnr.: 25384
Ejerudgift/md.: kr. 1.497

Dato: 23.09.2026

Ejerudgift 1. år:		Pr. år
Ejendomsværdiskat	kr.	3.211
Grundskyld	kr.	3.358
Renovation	kr.	3.758
Skorstensfejning	kr.	1.000
Rottebekæmpelse	kr.	150
Husforsikring	kr.	6.483
Ejerudgift i alt 1. år	kr.	17.960

Kontantbehov ved køb		
Kontantpris	kr.	895.000
Tinglysningsafgift af skødet	kr.	7.250
Halv ejerskifteforsikringspræmie, anslået	kr.	8.010
I alt	kr.	910.260

Køber gøres opmærksom på, at der i ovennævnte kontantbehov ved køb ikke er indeholdt udgifter til: Finansiering, herunder kurssikring og bankgarantistillelse mv., købers egne rådgivere, herunder juridiske, finansielle og byggetekniske.

Beregning af brutto/netto på baggrund af standardfinansiering samt særlige oplysninger om finansiering:
Der gøres opmærksom på, at ejendomsmægleren iht. loven ikke må sammenlægge ejendommens ejerudgifter og finansieringsomkostninger. Den angivne brutto/nettoydelse nedenfor omfatter således alene finansieringsomkostninger i henhold til en fiktiv standardfinansiering. Ejerudgiften skal derfor lægges til denne ydelse for at beregne den samlede månedlige boligudgift. Herudover vil der være forbrugsafhængige udgifter. Bemærk at udbetalingens størrelse kan afvige ved indgåelsen af købsaftalen.

Finansieringsomkostninger i henhold til en standardfinansiering:
Udbetaling: 45.000 Brutto **ekskl.** ejerudgift 5.118 md. / 61.418 år. Netto **ekskl.** ejerudgift 4.079 md. / 48.948 år v/26,96 %
Bruttoudgiften er lig med den samlede ydelse forbundet med en standardfinansiering uden fradrag og eksklusiv ejerudgifter, forbrugsafhængige udgifter samt løbende vedligeholdelse.
Nettoudgiften er lig med bruttoudgiften efter fradrag af skattemæssigt fradrag. Bemærk at da der er tale om en standardfinansiering, vil den i visse tilfælde ikke kunne opnås.

Forudsætninger for standardfinansieringen
Standardfinansieringen er udarbejdet ud fra følgende forudsætninger:
Kontant udbetaling på 5 % af den kontante købesum oprundet til nærmeste kr. 5.000 dog minimum kr. 25.000.
Der optages et realkreditlån op til den maksimale lånegrænse for den pågældende ejendomskategori efter lov om realkreditlån og realkreditobligationer m.v. Løbetiden er 30 år. Lånet er et konverterbart obligationslån med fast rente på 4,0 %, der afdrages over hele løbetiden efter annuitetsprincippet. Lånet er baseret på dertil hørende obligationer, hvis kurs er 100 eller nærmeste herunder. Beregningsdato for realkreditlån: 16.09.2026
For restkøbesummen beregnes et boliglån. Lånet har en løbetid på 30 år. Lånet afdrages over hele løbetiden efter annuitetsprincippet. Lånet fastsættes til kurs pari, og renten fastlægges hvert kvartal den 1/2, 1/5, 1/8 og 1/11 som den gennemsnitlige rente af de 6 seneste offentliggjorte måneder i Nationalbankens statistik for nye udlån til boligformål til lønmodtagere m.v. Gennemsnitsrenten oprundes til nærmeste kvarte procent og tillægges 3 procentpoint. Nærværende rente på boliglån er baseret på den gennemsnitlige rente i perioden: 01.01.2026 - 30.06.2026

Særlige oplysninger om finansiering: I henhold til lov om formidling af fast ejendom m.v. må ejendomsmægleren ikke udarbejde eller lade udarbejde finansieringsforslag, ligesom ejendomsmægleren ikke må formidle finansiering.

 COPYRIGHT DE - Formularen er autoriseret af Dansk Ejendomsmæglerforening

Tværgade 10
4800 Nykøbing F
Tlf. 54 85 11 99
Mail. post@john-ole.dk
www.john-ole.dk
EJENDOMSMÆGLERFIRMAET
JOHN OLE HANSEN
SIDEN 1984

Adresse: Nr. Ørslev Bygade 1, Nr Ørslev, 4800 Nykøbing F Kontantpris: kr. 895.000	Sagsnr.: 25384 Ejerudgift/md.: kr. 1.497	Dato: 23.09.2026

Tinglysningsafgiftsreduktion: I forbindelse med handlens berigtigelse, vil sælgers pant (på nær pant i form af skadesløsbreve og udlæg) blive omdannet til afgiftspantebreve ud fra hovedstolsprincippet. Køber kan herefter anvende afgiftspantebrevene til opnåelse af tinglysningsafgiftsreduktion. Der henvises til ejendommens blad i tingbogen (hæftelsesrubrikken) for nærmere information vedr. størrelsen på købers forventede tinglysningsafgiftsreduktion. Ovenstående gælder dog ikke for pant hvilende på flere ejendomme, hvis den solgte ejendom relakseres fra pantet, eller såfremt det er fraveget særskilt i handlen.	Sælgers pant til brug for tinglysningsafgiftsreduktion: Der er ikke tinglyst pant i ejendommen til brug for tinglysningsafgiftsreduktion.

Gæld udenfor købesummen
Ingen

COPYRIGHT DE - Formularen er autoriseret af Dansk Ejendomsmæglerforening

Med mere end 50 års samlet ejendomsmæglererfaring på Lolland & Falster, er Lasse Øster Dalsgaard det naturlige valg for kunderne igennem flere generationer.Vi er begge født og opvokset på Sydhavsøerne og driver i dag vores selvstændige ejendomsmæglerbutik som et seriøst alternativ til de store pengeinstitutejede ejendomsmæglerkæder.Vi sætter stor pris på at være dine lokale ejendomsmæglere, frie og uafhængige - det mener vi, giver det bedste resultat for dig som kunde.På gensyn i butikken - Hilsen Lasse Øster Dalsgaard

Ejendomsmæglerfirmaet John Ole Hansen

Tværgade 10, 4800 Nykøbing F

54851199
post@john-ole.dk
www.john-ole.dk

Lasse Øster Dalsgaard

Ejendomsmægler, Valuar MDE & Indehaver

21493881
ld@john-ole.dk